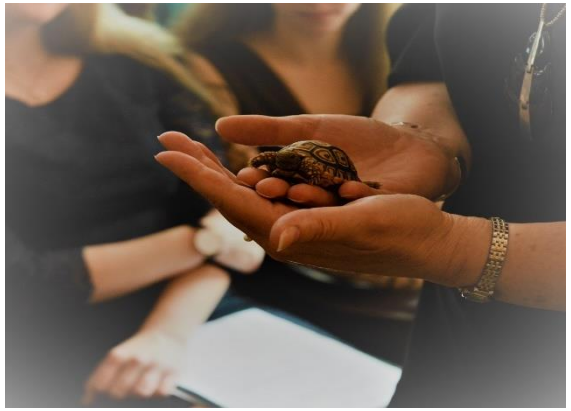

Vilniaus Antakalnio gimnazija – atvira visuomenei, demokratiškai organizuota, humanizmo principais ir bendražmogiškomis vertybėmis savo gyvenimą grindžianti mokinių, jų tėvų ir mokytojų bendruomenė, kurioje garantuotas mokinių ir darbuotojų saugumas, tinkamas psichologinis mikroklimatas, aukšta ugdymo kokybė ir pedagogų kvalifikacija, garantuota kiekvieno mokinio saviraiškos, asmens, sąžinės ir minties laisvė.

Kontaktai:

Antakalnio g. 29 (I, II, III korpusai)
Antakalnio g. 31 (IV korpusas)

Vilnius, LT-10312
Tel. (8~5) 234 18 02

Elektroninis paštas:
rastine@antakalnio.vilnius.lm.lt

Svetainės adresas: www.antakalniovm.vilnius.lm.lt

VILNIAUS ANTAKALNIO GIMNAZIJA

Tobulėkime

kartu!

V

<u>Gimnazijos misija</u>: aktyvi, atvira kaitai švietimo institucija, teikianti pagrindinį ir vidurinį ugdymą.

<u>Gimnazijos vizija</u>: nuolatinis augimas, tobulėjimas, mokyklos modernizavimas.

<u>Gimnazijos vertybės</u>: pagarbus elgesys, atsakingas mokymas(is), atvirumas žinioms ir naujovėms.

- **Siūlome akademinius būrelius gabumams plėtoti ir Žinių gilinimo mokykloje pamokas mokymosi sunkumams įveikti.**
- **Siekiame mokymo(si) kokybės.**
- **Turime turtingą materialinę bazę.**
- **Nevaržome asmens laisvės kurti, organizuoti ir dalyvauti.**
- **Dirba aukštos kvalifikacijos pedagogų kolektyvas.**

A

Šeimos diena

Moliūgų sriubos diena

Savivaldos diena

Meduolių diena

Žemės diena

Mokyklos gimtadienis

Europos kalbų diena

LR Konstitucijos diena

Karjeros ugdymo diena

Muziejų diena

G

PUOSELĖJAME GIMNAZIJOS TRADICIJAS:

- **Metinių projektų pristatymai.**
- **Mokinių, mokytojų, alumnų „Protų mūšiai“.**
- **Pažintinės kultūrinės dienos/pamokos.**
- **Literatūriniai susitikimai su rašytojais.**
- **Valstybinių švenčių minėjimai.**
- **I gimnazijos klasių mokinių krikštynų šventė.**
- **Šimtadienio ir Paskutinio skambučio šventės.**
- **Brandos atestatų įteikimo šventė.**
- **Gimnazijos bendruomenės sporto šventė.**
- **Tradicinis mokyklą baigusių mokinių krepšinio 3x3 turnyras.**